

Al cierre de esta edición...

Tras la muerte del **Papa Juan Pablo II** y sus funerales, los cardenales de la Iglesia Católica eligieron a **Josef Ratzinger** como nuevo Papa. El nuevo pontífice, que estaba al frente de la Congregación para la Doctrina de la Fe, se llamará **Benedicto XVI**.

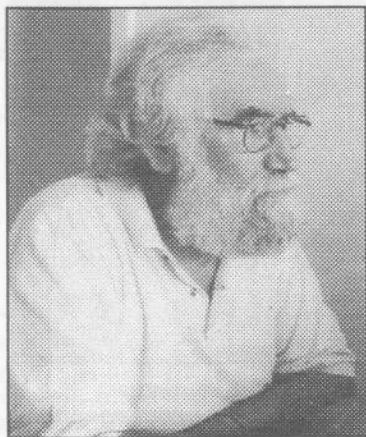

Leonardo Boff, ante el requerimiento de la prensa afirmó que "desearía que este Papa pensara menos en la Iglesia y más en la Humanidad que sufre, y que el diálogo con las religiones y con la ciencia fuera destinado a encontrar caminos más responsables, ligados a la protección de la vida. Caminos más colectivos y no sólo cristianos."

Javier Echeverría, obispo del Opus Dei, redactó un comunicado de apoyo al nuevo Papa, donde también manifestó su "gran alegría" por la elección. Echeverría destacó que "el nuevo Papa conoce la misión de la Prelatura -del Opus Dei- y sabe que puede confiar en la jubilosa dedicación de los sacerdotes y laicos que la componen para servir a la Iglesia".



El Taller

Enmarcaciones - Cristales - Espejos
Precios especiales a Pintores

Montevideo 92
Tel. 4531897 - Córdoba

Dra. Aideé Magdalena Valiente

Jubilaciones-Pensiones
Nacionales-Provinciales

Av. General Paz 81 P. 10 Of. 8
Tel.Fax (0351) 4243193. 5000 Córdoba



Oculos s.r.l.

Centro de Estudios Oftalmológicos
Computarizados

25 de Mayo 66 1º Piso Of.4
Tel. 0351-4265032 Fax 4226628
(5000) Córdoba - Argentina



Librería Catequística CURA BROCHERO

Textos religiosos • Biblias
Documentos Eclesiales
Libros Catequísticos

Obispo Trejo 459 - Córdoba
Tel. 0351-4211018

Círculo Sindical de la Prensa de Córdoba



Obispo Trejo 365
Telefax 0351-4229214/4243517

emprendimiento gráfico
apoyado por
Cáritas Córdoba



Vélez Sársfield 658
Tel/Fax: 0351-4217801

e-mail: corintios13@arnet.com.ar

Lea y difunda Revista

Tiempo Latinoamericano

Amigo lector renueve su Suscripción por 3 números al año: Argentina \$15.
Envíe Dirección y Giro Postal a nombre de Norma Susana San Nicolás.
Bambilla 981 Bº Bella Vista (5000) Córdoba-Argentina

NOMBRE Y APELLIDO _____

DIRECCIÓN _____

LOCALIDAD _____

GIRO POSTAL Nº _____

C.P. _____

PROVINCIA _____

A NOMBRE DE _____

TELÉFONO _____

PAÍS _____